

お客様各位

株式会社フィリップスエレクトロニクスジャパン
ヘルスケア事業部 マーケティング本部

AED 消耗品及び本体の管理のお願い

拝啓 時下ますますご清栄のこととお喜び申し上げます。日頃は格別のご愛顧を賜り厚くお礼申し上げます。
ご購入いただきました AED の管理をしていただくにあたり、以下内容をご参照いただき、AED 消耗品交換時期ラベル
及び AED 本体管理ラベルの取り付け・管理をお願いいたします。

敬具

1. AED 消耗品交換時期ラベルの記入

1) パッド (右図ラベル赤枠内)

成人用/小児用パッドのパッケージの“Use Before”または、“EXPIRATION DATE”の年月を記入する。

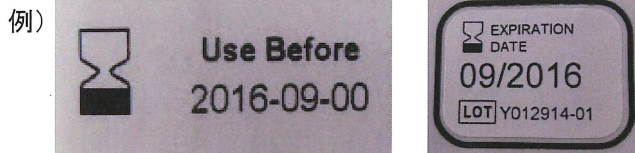

2) バッテリー (右図ラベル青枠内)

該当機種にチェックマーク☑を記入して、未使用バッテリーを AED に装着した年月から以下年数を加算した年月を記入する。

HS1/FRx/FR2+ : AED 装着日より 4 年*

FR3/FR3 Pro : AED 装着日より 3 年*

例) 未使用バッテリーの AED 装着日が 2014 年 5 月の場合は、以下のように記入する。

HS1/FRx/FR2+の場合 : 2018 年 5 月

FR3/FR3 Proの場合 : 2017 年 5 月

*バッテリーに記載の年月 (INSTALL BEFORE) は「AED 本体への装着期限」であり、次回交換の目安ではありません。

AED消耗品交換時期	
成人	次回交換 2016年 9月
パッド 成人	次回交換 2016年 9月
小児	次回交換 2016年 9月
+ バッテリー AED装着日より <input checked="" type="checkbox"/> HS1/FRx/FR2+ : 4年(目安) <input type="checkbox"/> FR3/FR3 Pro : 3年(目安) *バッテリーは設置環境や使用状況などによって使用期間が異なります。	
	次回交換 2018年 5月

2. AED 本体管理ラベルの記入

1) シリアル番号 (右下図ラベル赤枠内); AED 本体裏面のシリアル番号 (SN) を記入する。

<FR3/FR3 Pro の本体裏面>

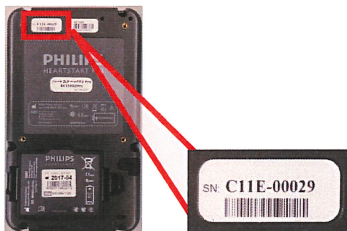

<HS1 の本体裏面>

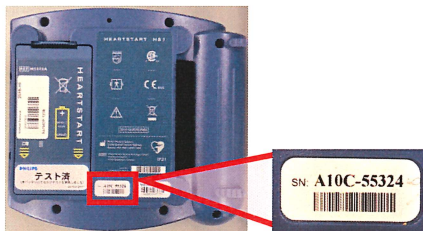

<FRx の本体裏面>



2) 購入日 (右図ラベル青枠内);

AED をご購入された日 (設置された日) を記入する。

3) 耐用期間 (右図ラベル緑枠内);

該当機種の口にチェックマーク☑を記入する。

AED本体管理	
シリアル番号 (SN):	
□□□□-□□□□□□	
購入日: 20 年 月 日	
保証期間: 購入日より 5年間	
耐用期間: <input type="checkbox"/> HS1/FRx : 7年 (製造年月より) <input type="checkbox"/> FR3/FR3 Pro : 6年	

耐用期間を過ぎた機器は、できる限り早く更新をご検討ください。
Gb-000-41-01

3. ラベルの表示

通常の収納状態でラベルの表示内容が容易に確認できるよう、ラベルを付属プレートに貼り、AED キャリングケースに取り付けます。

プレートを使用せず、直接キャビネットにラベルを貼付いただいてもかまいません。



プレートをキャリングケースに取付けた例

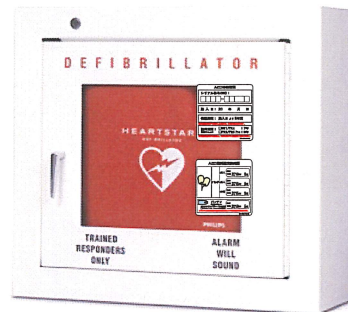

ラベルを直接キャビネットに貼った例

<プレートの取り付け方法>

- 1) 付属プレートの表裏面に 2 種類のラベルを貼付します。



- 2) ストラップのくびれ側をプレートの穴に通します。
- 3) ストラップの反対側をくびれ上部の穴に通します。
- 4) AED のキャリングケースに取手部分にくぐらせて取り付けます。

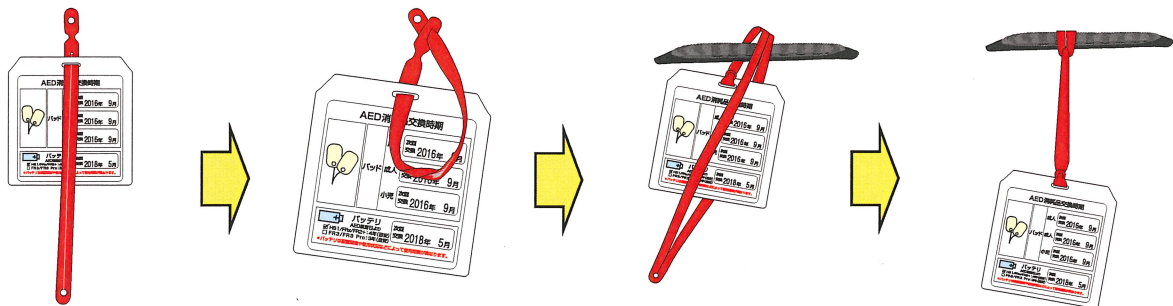

*** 設置後は、以下、日常点検を継続的に実施してください。**

- 1) AED 本体上の「使用準備完了ランプ(緑色点滅)」または「ステータス・インジケータ(黒の砂時計点滅)」を確認する。
- 2) AED 消耗品(パッドとバッテリー)の交換時期を確認する。
- 3) AED の外観を確認し、損傷等の異常がないことを確認する。

ご不明な点や、本体に異常があった場合は、お買い上げいただいた販売店もしくは、弊社 AED コールセンターまでお問い合わせください。

株式会社フィリップスエレクトロニクスジャパン
AED コールセンター
0120-802-337 / 03-3740-3269
受付時間: 9:00 - 18:00
(土、日、祝日、年末年始は除く)